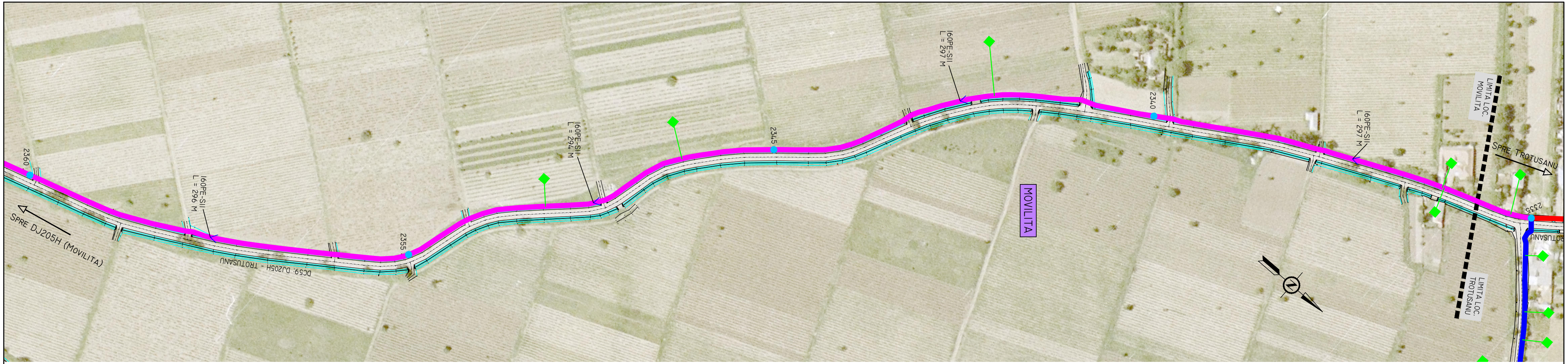

NOTA: INFORMATIILE PREZENTATE IN PLANSELE DIRECTOARE G-DIR-01/G-DIR-02 INSOTESC SI SUNT APLICABILE TUTUROR PLANSELOR AFERENTE PROIECTULUI

VERIFICATOR	ING. MIHAITA ATITIENEI	CERINTA: VGD REFERAT /NR. / DATA:	
PROIECTANT	ING. D. CONDREA	AUTORIZATIE PGD NR. 209200940	

DESENUL/DOCUMENTUL ESTE PROPRIETATEA GAZMIND SRL UTILIZAREA, TRANSMITEREA SAU REPRODUCEREA INTEGRALA SAU PARTIALA, FARA APROBAREA SCRISA A GAZMIND SRL SE SANCTIONEAZA CONFORM LEGII NR. 8/1996.

CONDREA DAN-CONSTANTIN
1560111400660
INSTALATOR AUTORIZAT GAZE
EGD / EGIU / PGD / PGIU
509202220 ; 409202631 ; 209200940 ; 109201073
Valid pe la 18.11.2025

REV. INDEX	CONTINUT MODIFICARE MODIFICATION	DATA DATE	ELABORAT DESIGNED BY	VERIFICAT CHECKED

ATITIENEI MIHAITA ROMANIA ANRE NR. V1 00100110 VGD A.B.C.D.E.F. INGINER VERIFICATOR PROIECTE

PROIECTANT GENERAL:
GAZMIND SRL
STR. M. ZORILEANU, NR 3673
SECT. I, BUCURESTI
CUI RO15902087
J40/15312/2003

S.C. GAZMIND S.R.L. GAZMIND S.R.L. BUCURESTI

TITLU PROIECT: ÎNFIINTAREA RETELELOR INTELIGENTE DE DISTRIBUTIE A GAZELOR NATURALE ÎN COMUNELE PAUNESTI, MOVILITA SI RUGINESTI, JUD. VRANCEA

BENEFICIAR: ASOCIATIA DE DEZVOLTARE INTERCOMUNITARA VALEA CAREGNEI

ADRESA: LOC. PAUNESTI, JUD. VRANCEA

PROIECT NR. G03-2021

SPECIALITATE RETELE GAZE

APROBAT/APPROVED	ING. MIHAITA ATITIENEI	
PROIECTAT/DESIGNED	ING. D. CONDREA	
DESENAT/DRAWN	ING. MIRELA BUZDUNA	

FORMAT A3+ | SCARA 1:2.000 | DATA 15.02.2021

TITLU PLANSA: PLAN DE SITUATIE: RETEA DISTRIBUTIE GAZE NATURALE MEDIE PRESIUNE INTRE LOC. TROTUSANU-MOVILITA, COM. MOVILITA, JUD. VRANCEA

FAZA S.F.

PLANSA NR. G-MOV-04

A3+: 297 x 600MM